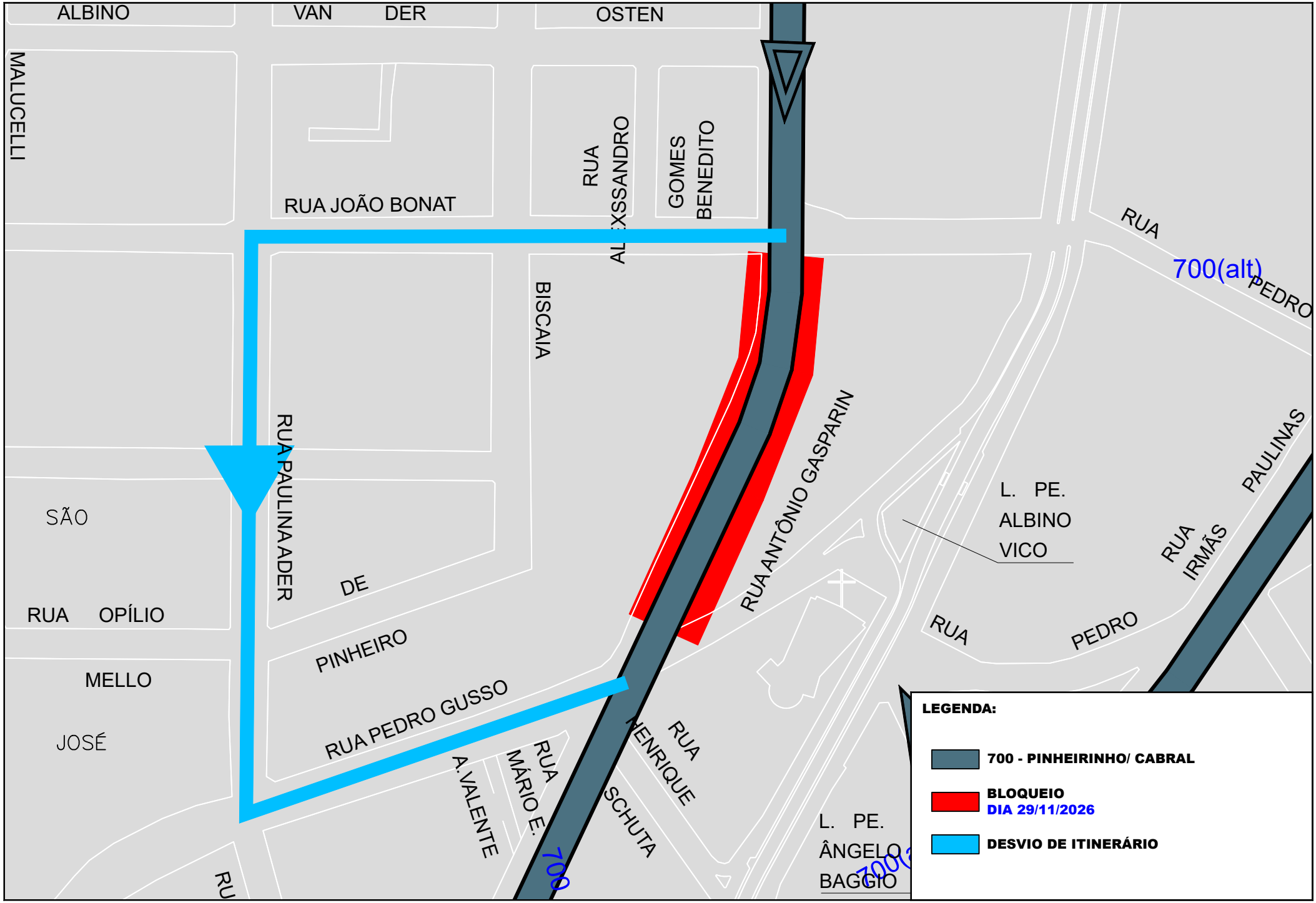
ALBINO
VAN DER OSTEN
MALUCELLI
RUA JOÃO BONAT
RUA ALEXSSANDRO
GOMES BENEDITO
BISCAIA
RUA PAULINA ADER
RUA ANTÔNIO GASPARIN
RUA
700(alt)
PEDRO
PAULINAS
L. PE. ALBINO VICO
RUA IRMÃS
SÃO
DE
PINHEIRO
RUA OPÍLIO
MELLO
JOSÉ
RUA PEDRO GUSSO
RUA PEDRO
RUA A.VALENTE
RUA MÁRIO E.
SCHUTA
RUA HENRIQUE
700
L. PE. ÂNGELO BAGGIO
LEGENDA:
700 - PINHEIRINHO/ CABRAL
BLOQUEIO
DIA 29/11/2026
DESVIO DE ITINERÁRIO

Urbs informa

DEVIDO AO BLOQUEIO PARA OBRAS DE DRENAGEM NA RUA ANTÔNIO GASPARIN, SOMENTE DIA 29/11/2026, A LINHA 030 - INTERBAIRROS III TERÁ SEU ITINERÁRIO DESVIADO CONFORME CROQUI.

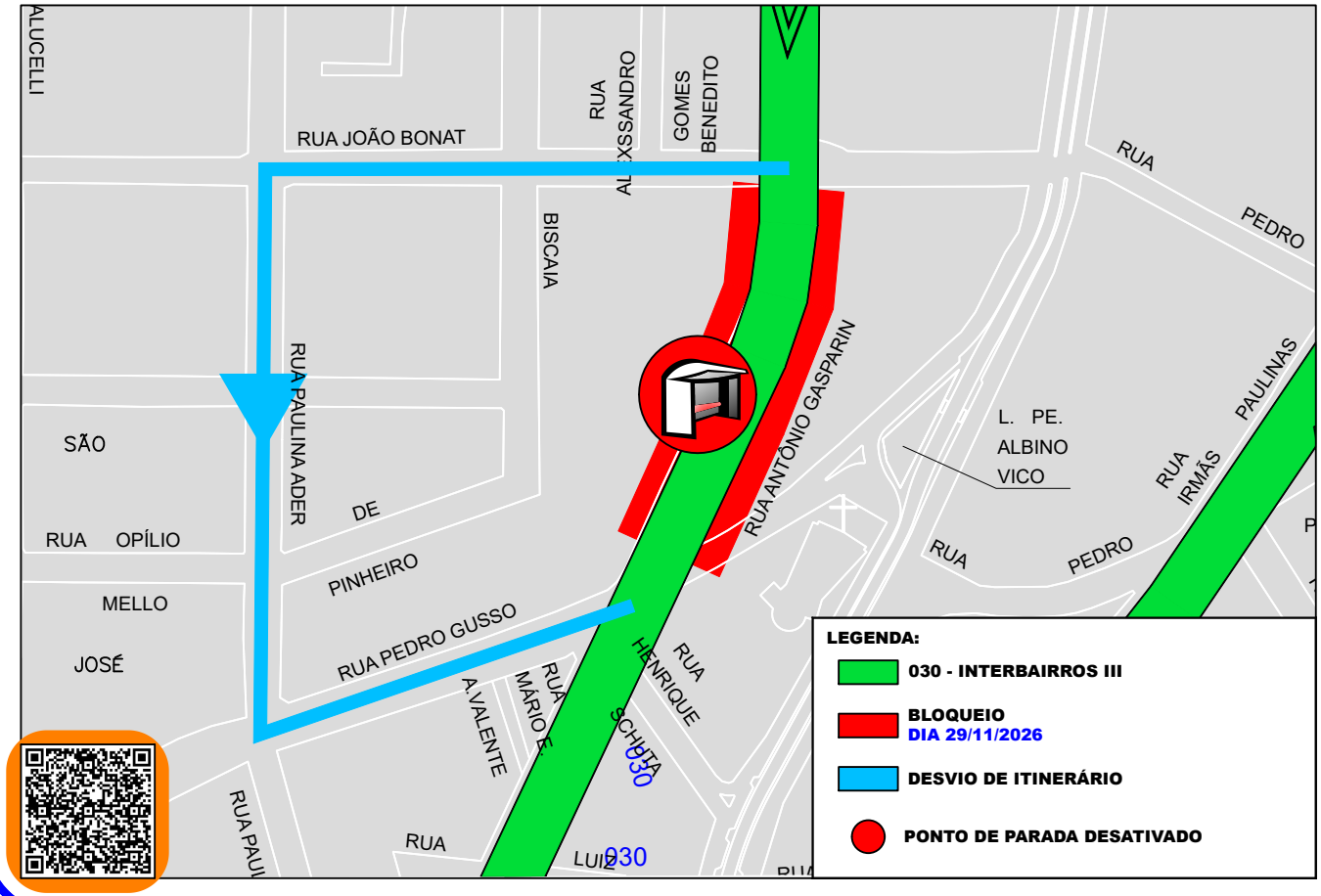

INFORMAÇÕES

www.urbs.curitiba.pr.gov.br

☎ 156 ou aplicativo

urbs
a mobilidade transforma

Prefeitura de CURITIBA

Urbs informa

DEVIDO AO BLOQUEIO PARA OBRAS DE DRENAGEM NA RUA ANTÔNIO GASPARIN, SOMENTE DIA 29/11/2026, A LINHA 620 - STA. CRUZ TERÁ SEU ITINERÁRIO DESVIADO CONFORME CROQUI.

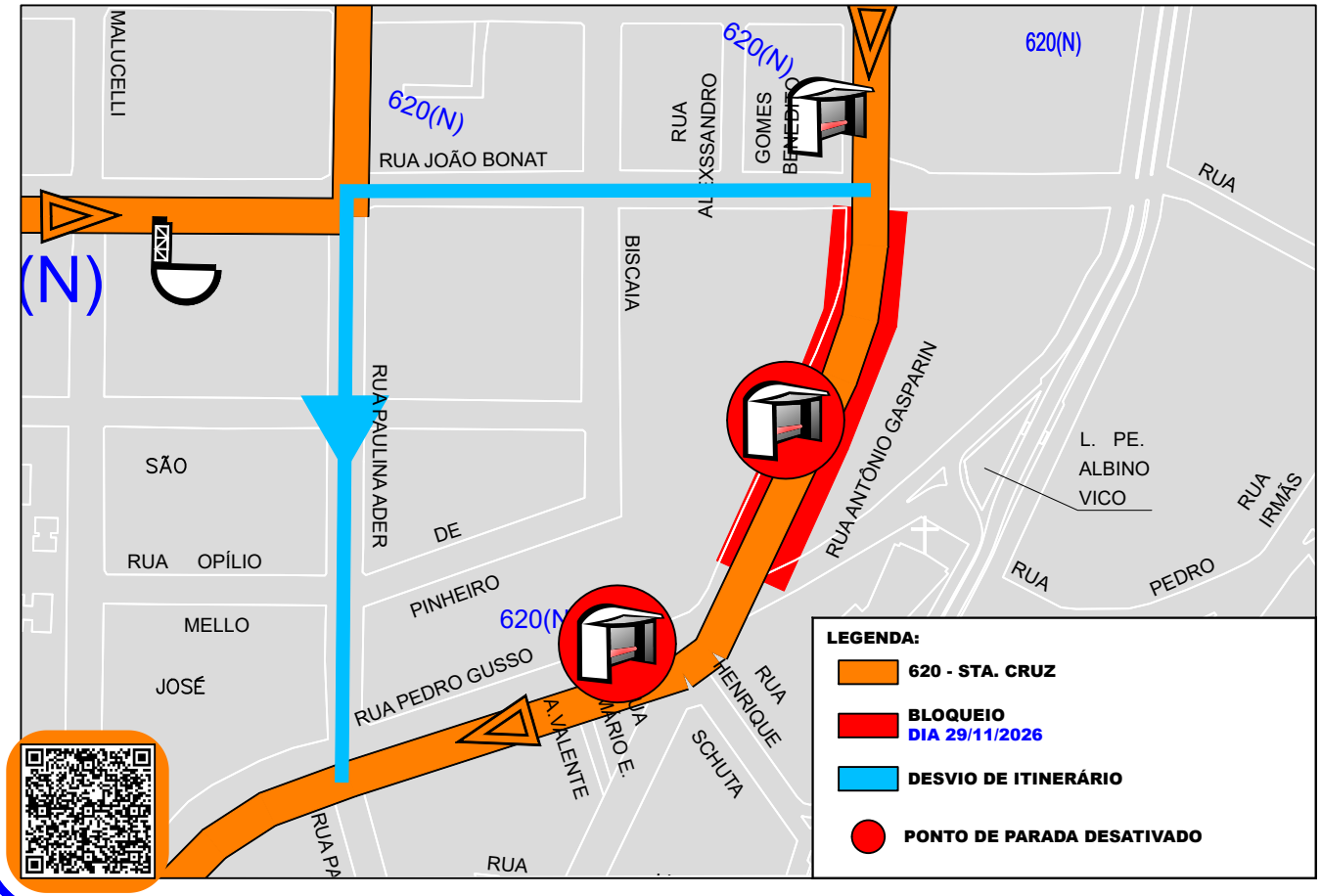

INFORMAÇÕES

www.urbs.curitiba.pr.gov.br
☎ 156 ou aplicativo

urbs
a mobilidade transforma

Prefeitura de CURITIBA

Urbs informa

DEVIDO AO BLOQUEIO PARA OBRAS DE DRENAGEM NA RUA ANTÔNIO GASPARIN, SOMENTE DIA 29/11/2026, A LINHA 623 - PARQUE INDUSTRIAL TERÁ SEU ITINERÁRIO DESVIADO CONFORME CROQUI.

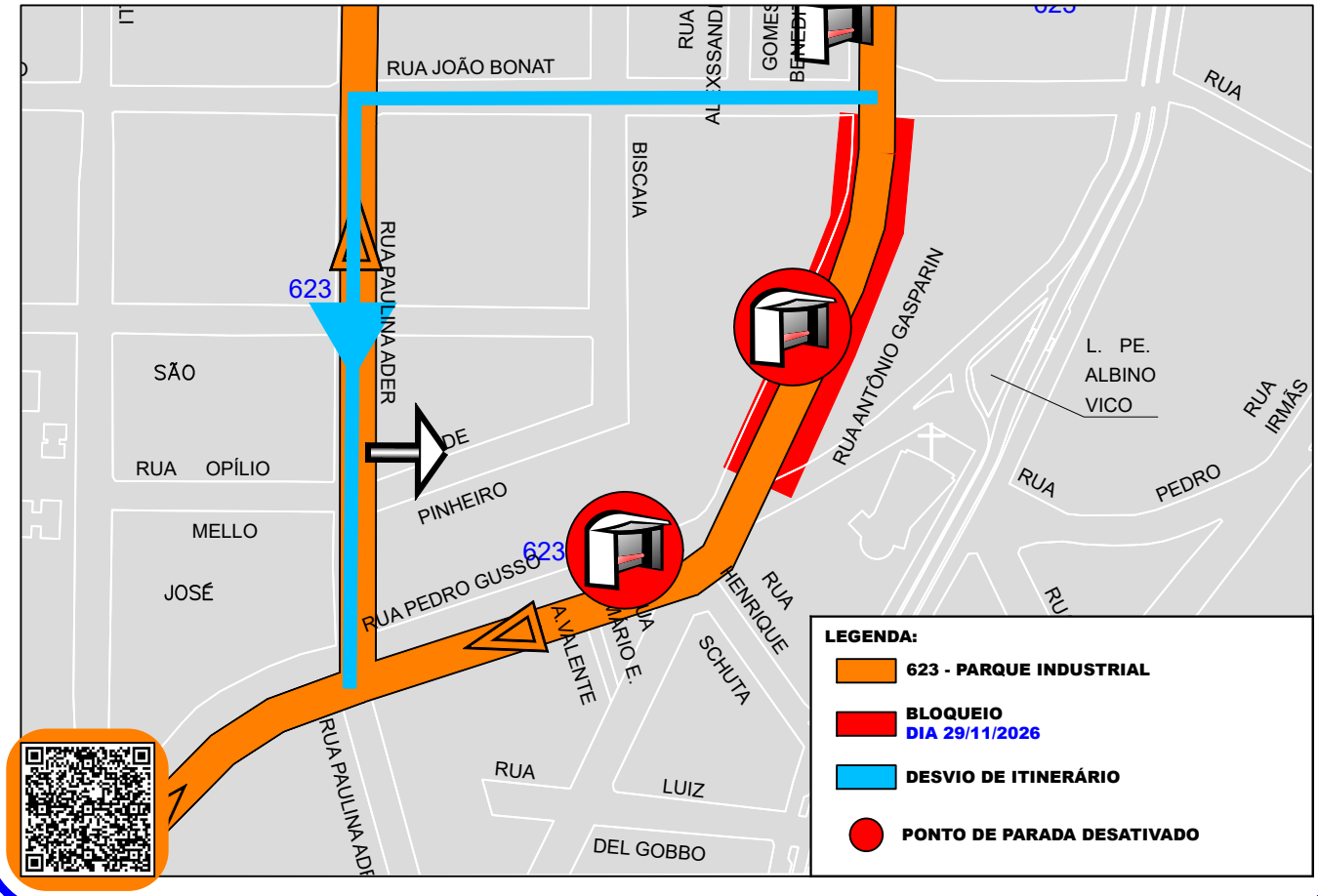

INFORMAÇÕES

www.urbs.curitiba.pr.gov.br
☎ 156 ou aplicativo

urbs a mobilidade transforma

Prefeitura de CURITIBA

Urbs informa

DEVIDO AO BLOQUEIO PARA OBRAS DE DRENAGEM NA RUA ANTÔNIO GASPARIN, SOMENTE DIA 29/11/2026, A LINHA 627 - BOSCH TERÁ SEU ITINERÁRIO DESVIADO CONFORME CROQUI.

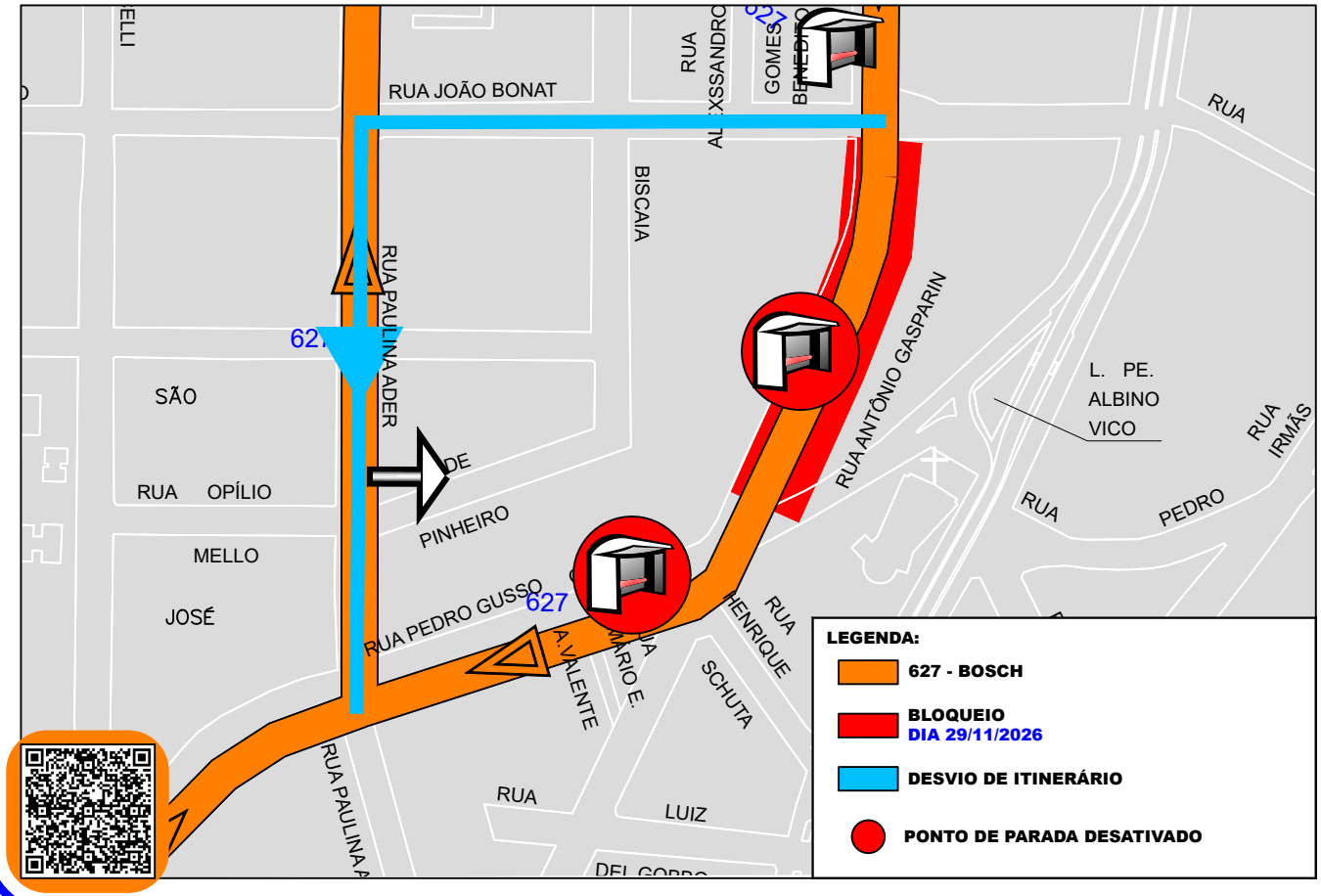

INFORMAÇÕES

www.urbs.curitiba.pr.gov.br

☎ 156 ou aplicativo

urbs
a mobilidade transforma

Prefeitura de CURITIBA